

Avis à faire paraître dans
Pilier public du 27.09.2024

Plan à l'enquête no 2024-7-00327-O

Sont soumis à l'enquête publique les plans présentés

Par	Amadis SA Ribes David Chemin de Sosselard 2 1802 Corseaux
Au nom de	BR Immobilier Sàrl Ribes David Chemin de Sosselard 2 1802 Corseaux
Avec demande de dérogation	Aucune
Pour	Agrandissement du sous-sol & modifications intérieures et extérieures
Lieu	Route de la Cierne 92
Art. RF	2738

Ces plans sont déposés au Service technique communal où les intéressés peuvent en prendre connaissance et formuler leurs observations ou oppositions éventuelles dûment motivées, par écrit, jusqu'au 11.10.2024

Châtel-St-Denis, le 24.09.2024



Commune **CHATEL-ST-DENIS**
Propriétaire **FLUCK Jacqueline**

Etabli le 20 août 2024

Article **2738 - 2738 - 7192**Surface **1369 m² - 775 m² - 594 m²**Adresse **Route de la Cierne 92**

Xavier Angéloz, géomètre officiel

Plan **51**Echelle **1:500**Coordonnées **2°56'15"30 / 1°15'24"50**Mentions **AF : Non** **RPTB : Non** **Report d'indice : Non**
(Améliorations Foncières) (Remaniement Parcelaire de Terrains à Bâtir)Remarque **Secteur numérisé préalablement. Données progressivement remplacées par un calcul résultant d'un levé**

Tout droit de reproduction réservé

Situation et surfaces selon verbal de division en cours

Bâtiment, couverture du sol et objets divers selon renouvellement de la mensuration officielle en cours

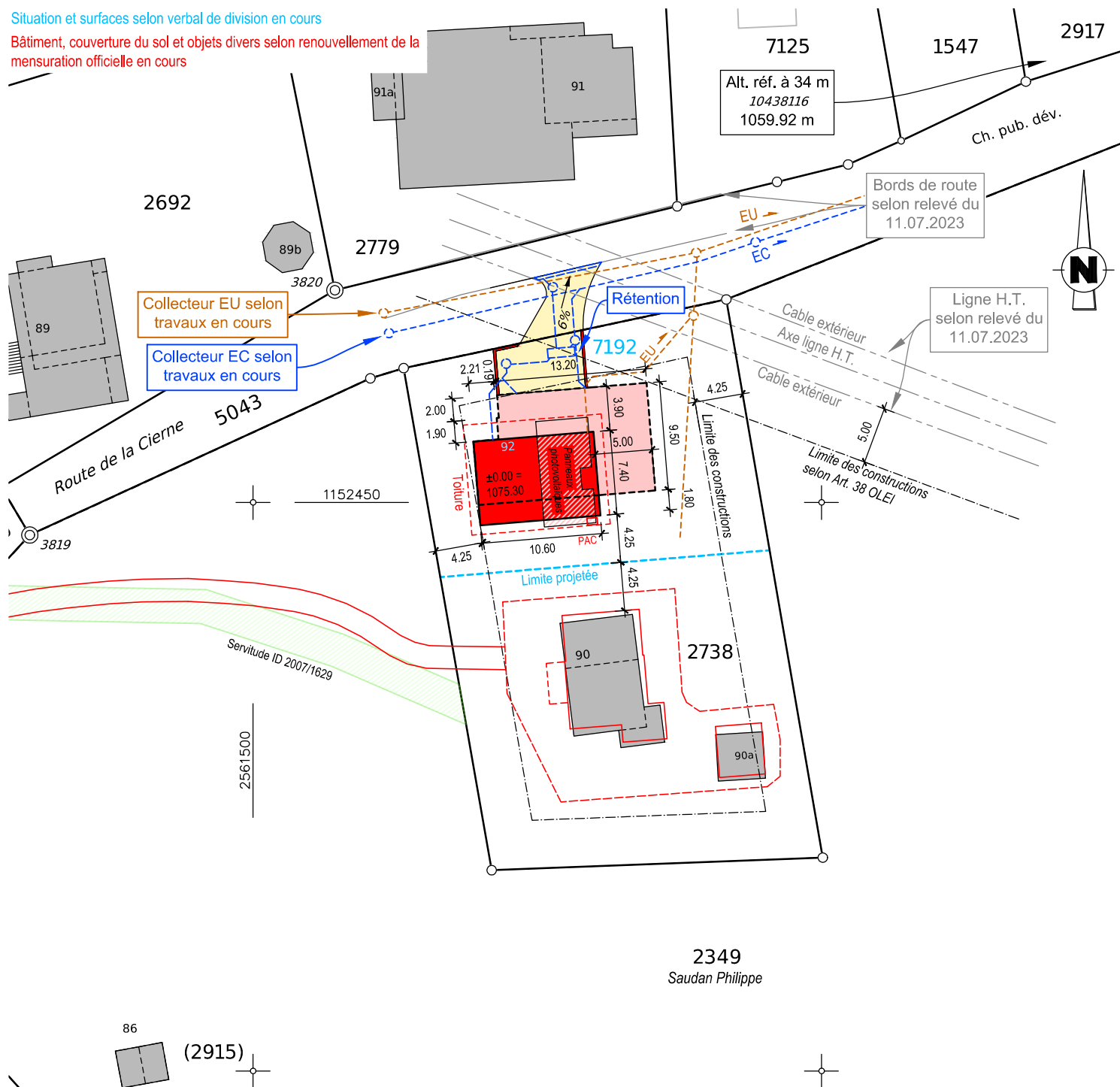
2349
Saudan Philippe